

ED170

Les projets pour cette reprise des activités ne manquent pas !

Nous serons dans quelques temps sur la brèche pour les travaux d'aménagement de notre **nouvelle salle de culte à VOIRON, la Chapelle de la Grâce**, qui fut autrefois le lieu de culte de l'Assemblée de Dieu à VOIRON, avenue d'Haussez. Mais cette fois-ci, l'association culturelle ADD GRENOBLE en devient propriétaire ; alors tous ceux qui sont prêts à donner un coup de main trouveront de nombreuses occasions de participer !

La construction de l'Eglise l'est aussi sur le plan spirituel avec les différentes activités prévues : parmi les enfants, le GIB, les jeunes, les aînés, ELIM, les annexes, l'AJEF, les différentes rencontres.

Et là aussi, c'est ensemble que nous prévoyons la réalisation de ces nombreuses activités ! **Une rencontre pour la reprise est prévue samedi 16 septembre.**

Pendant quelques mois, vous avez profité et apprécié les différents ministères de passage et la main d'association des pasteurs ADD de la région RAB. Aujourd'hui, **nous souhaitons la bienvenue aux familles DOUX et KANYANDEKWE** qui s'ajoutent à l'Eglise pour la servir.

Tout cela est à la fois matériel et spirituel ; impossible de dissocier ou d'opposer les deux.

Cela veut être une **œuvre de collaboration**, entre nous, mais aussi (et c'est une priorité) entre Dieu et nous, où notre relation avec lui est déterminante : c'est Son champ dans lequel nous sommes ses ouvriers non pas dans notre association mais dans Son œuvre, un mouvement, Les Assemblées de Dieu de France.

Tout participe à l'édification de l'Eglise ; c'est à la fois une responsabilité et un privilège, un engagement et un plaisir, et beaucoup de choses dépendent de **l'engagement que chacun y manifeste.**

Dans cette perspective, **bonne reprise à chacun !**

Philippe Cabot

EXTRAIT : NEWSLETTER DES ADD

■ La faiblesse des ADD se situe au niveau de notre compréhension. Nous avons tellement mis l'emphase sur nos individualités au détriment de l'unité. Les instituts bibliques faisaient leur travail, les églises aussi, les départements travaillaient chacun dans leur coin, les régions, les chrétiens, même le leadership national. En Afrique, nous disons : « *si tu veux aller vite, vas-y tout seul, mais si tu veux aller loin, prends quelqu'un avec toi !* »

■ Un corps est fait de plusieurs membres. Chaque membre a son autonomie et on peut le comprendre. Autonomie de l'église locale, des départements, du bureau national. Mais si les membres sont autonomes, ils ne doivent pas travailler indépendamment les uns des autres.

ACTION MISSIONNAIRE LOCALE

OFFRANDE MISSIONNAIRE

■ Elle aura lieu dans tous les lieux de culte **dimanche 17 septembre** et sera dirigée vers l'ALGERIE.

REUNION D'INFORMATIONS AM-AEP & DE PRIERES

■ Elle aura lieu :

- à GRENOBLE, **vendredi 15 septembre à 19 h 00** et sera suivie de la 1^{ère} rencontre de l'équipe de travail AM-EP ;
- à VOIRON, **jeudi 21 septembre à 19 h 00.**

PASTEURS : BIENVENUE

■ Nous souhaitons une très fraternelle bienvenue à :

- Jean BOSCO KANIANDEKWE et Marie-France, installés depuis le mois d'août sur GRENOBLE où ils occupent le presbytère rue Calmette. Le frère est joignable au 06 23 94 02 01.
- Jean-Noël DOUX, Rachel et leurs enfants qui s'installent sur ECHIROLLES. Le frère est joignable au 06 23 39 62 12.

ANNEXES

■ Les réunions appelées « annexes » reprendront dans la **semaine 37 : du 11 au 17 septembre.** Quelques modifications sont apportées ; veuillez consulter le calendrier des dates.

GRUPE D'INSTRUCTION BIBLIQUE (ENSEIGNEMENT DES ENFANTS)

■ Les moniteurs et monitrices se retrouveront **dimanche 10 septembre à BERRIAT à 12 h 30** (repas tiré des sacs) pour une réunion de travail.

■ La reprise des diverses classes aura lieu **dimanche 17 septembre.**



CONSEIL D'ADMINISTRATION

■ ADD : **lundi 11 septembre à 18 h 30.**

■ AJEF : **dimanche 24 septembre à 17 h 15.**

CALENDRIER DES ACTIVITES

■ Pour coordonner les différentes activités de l'EGLISE (AJEF, ELIM, Jeunesse, GIB, Sono, AM-AEP, etc.) et en établir le calendrier annuel, nous donnons rendez-vous à tous les engagés **samedi 16 septembre à 10 h 00.** Merci de votre présence.

JEUNE ET PRIERES

■ Nous nous retrouverons à GRENOBLE pour un temps de prières **samedi 23 septembre à 12 h 00.**

ELIM

■ Nos aînés se rencontreront à GRENOBLE, **mercredi 20 septembre à 14 h 30.**

■ L'équipe responsable se réunira **mercredi 20 septembre à partir de 16 h 30.**

JEUNESSE

■ La réunion de reprise aura lieu **samedi 23 septembre à 18 h 00** à GRENOBLE

■ Un week-end est prévu à la rentrée (date communiquée ultérieurement).

ACCUEIL CHRETIEN BERRIAT

- L'accueil chrétien au 86 cours Berriat sera ouvert :
 - **les mardis, mercredis, jeudis, vendredis, samedis matins de 9 h 00 à 12 h 00 ;**
 - **et tous les mercredis et jeudis après-midi de 14 h 00 à 18 h 00.**

INFO LOCALE SPECIALE : FOIRE

- La réservation est faite auprès de la Mairie de VOIRON pour le stand biblique à l'occasion de la **Foire SAINT-MARTIN** qui se tiendra les **10 et 11 novembre**.

DE TOUT UN PEU...

- La carte des Eglises évangéliques en France a été mise à jour. Depuis 1970, plus de 1 750 Églises locales supplémentaires ont été implantées en France.

- Actuellement, leur nombre s'élève à 2 521. L'augmentation annuelle est d'environ de 35 Églises

- Cette nouvelle étude du CNEF (Conseil National des Évangéliques de France) élaborée par le missiologue Daniel LIECHTI fait le point de la situation actuelle, en mettant en évidence **la densification considérable de l'implantation protestante évangélique**.

- Ce document intègre l'ensemble des Églises locales de France métropolitaine répertoriées dans l'Annuaire évangélique 2017. (Toutes les composantes du protestantisme évangélique sont recensées). Vous pouvez télécharger cette étude :

<http://lecnef.org/cartes-et-chiffres/livret-cartographique-2017>

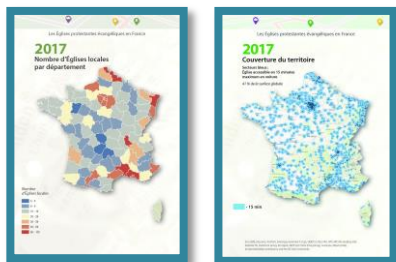

ADD FRANCE

- Abonnez-vous à la newsletter en vous inscrivant sur le site : www.addfrance.com

L'ACTION MISSIONNAIRE A 60 ANS !

- C'est en 1957, lors de la convention nationale, qu'est décidée la création de l'Action Missionnaire (AM), voilà maintenant 60 ans.

- La première œuvre missionnaire des Assemblées de Dieu de France débute au GABON en 1939 par l'envoi du missionnaire J. VERNAUD, suivie par l'envoi de plusieurs missionnaires en HAUTE-VOLTA : M. DUPRET ; O. CALCAGNI ; B. BERTHOLON. Le premier réveil a lieu en 1950 !

INSTITUT DE THEOLOGIE BIBLIQUE

- En 2018, l'ITB de LEOGNAN (33) fêtera ses 50 ans : faisons connaissance avec cet établissement qui appartient aux Assemblées de Dieu de France.

- Tout d'abord, il y a « **la formule classique** ». C'est un cursus de deux ans sur place qui est proposé aux étudiants. Une troisième année est orientée vers la préparation aux services dans l'Eglise, dont le ministère pastoral. A la rentrée, 5 étudiants entreront en 3^{ème} année.

- Il y a également **les cours à distance** : il est possible également de suivre des cours avec Global University ; 55 étudiants, dont plusieurs pasteurs sont actuellement inscrits.

- L'ITB organise aussi **des formations courtes** : séminaires d'étude, séminaires à thèmes (évangélisation, gestion administrative de l'Eglise, formation des pasteurs en stage, etc.)

- Chaque année, les étudiants, accompagnés de leur directeur et de son épouse, Lionel et Isabelle ROLLAND, visitent les Eglises sur tout le territoire.

Projet en 2018 : les étudiants se déplaceront à GRENOBLE.

MAISONS DE RETRAITE

- L'EHPAD de LOPERHET (Bretagne) recherche actuellement plusieurs personnes, dans le contexte de son nouvel établissement (ouverture imminente).

- L'EHPAD des Lys Blancs (Normandie) change de directeur à partir du mois d'août 2017. Nous remercions Anne BRION (épouse du pasteur Stéphane BRION) qui a assuré la direction durant plusieurs années ! Une nouvelle mission commence à MANOSQUE où son époux sera pasteur de l'Eglise.



LE LIEN FRATERNEL



La famille de Dieu grandit à La Mure !

Septembre 2017

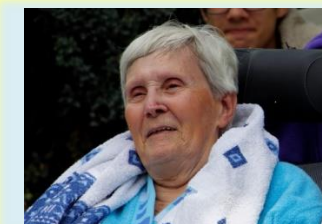

EGLISE EVANGELIQUE

- 86 cours Berriat - 38000 Grenoble
04 76 48 60 66
- Place des Capucins - La Mure
06 20 10 41 74
- 13 rue Victor Hugo - Voiron
06 20 10 41 74